บันทึกข้อความ

ส่วนราชการ สำนักปลัด องค์การบริหารส่วนตำบลหนองหงส์

ที่ นศ ๘๒๐๐๑ /๒๕๖๕ วันที่ ๒๕ พฤษภาคม ๒๕๖๕

เรื่อง รายงานผลการจัดกิจกรรมจิตอาสาพัฒนาทำความสะอาดโรงพยาบาลสนามคืนพื้นที่ให้วิทยาลัยเทคนิคทุ่งสง

เรียน นายกองค์การบริหารส่วนตำบลหนองหงส์

เรื่องเดิม

ตามที่ หนังสือจังหวัดนครศรีธรรมราช นศ ๐๖๑๘/ว๑๗๘ ลงวันที่ ๒๐ พฤษภาคม ๒๕๖๕ เรื่อง การจัดกิจกรรมจิตอาสาทำความสะอาดโรงพยาบาลสนามคืนพื้นที่ให้วิทยาลัยเทคนิคทุ่งสง อำเภอทุ่งสง ได้กำหนดจัดกิจกรรมในวันพุธ ที่ ๒๕ พฤษภาคม ๒๕๖๕ เวลา ๑๓.๓๐ น. ณ อาคารอเนกประสงค์ วิทยาลัยเทคนิคทุ่งสง หมู่ที่ ๗ ตำบลหนองหงส์ อำเภอทุ่งสง จังหวัดนครศรีธรรมราช เพื่อให้การขับเคลื่อนโครงการจิตอาสาพระราชทานให้เป็นรูปธรรมและมีผลต่อเนื่องและเกิดความยั่งยืนนั้น

ข้อเท็จจริง

เพื่อให้การดำเนินการเป็นไปไปด้วยเรียบร้อย องค์การบริหารส่วนตำบลหนองหงส์ ได้เข้าร่วมกิจกรรมดังกล่าว เรียบร้อยแล้ว ดังรายละเอียดที่แนบมาพร้อมนี้

ข้อพิจารณา

เพื่อให้การดำเนินการเป็นไปด้วยความเรียบร้อย ขอรายงานผลการจัดกิจกรรมดังกล่าว

ข้อเสนอ

จึงเรียนมาเพื่อโปรดทราบ

(นางสาวพรทิพย์ ทรงทอง)
นักจัดการงานทั่วไปชำนาญการ

ความเห็นหัวหน้าสำนักปลัดองค์การบริหารส่วนตำบลหนองหงส์.....
.....

(นายสุทธิ สุทธิพูน)
หัวหน้าสำนักปลัด

ความเห็นปลัดองค์การบริหารส่วนตำบลหนองหงส์.....
.....

(นายเชี่ยว คำแหง)
ปลัดองค์การบริหารส่วนตำบลหนองหงส์

ความเห็นนายกองค์การบริหารส่วนตำบลหนองหงส์.....
.....

(นายปรีชา ทรงทอง)
นายกองค์การบริหารส่วนตำบลหนองหงส์

องค์การบริหารส่วนตำบลหนองหงส์
เลขที่รับ 1961
วันที่ 23 พ.ค. 65
เวลา 16.15 น.

ที่ นศ ๐๖๑๘/ว๑๙๔

ที่ว่าการอำเภอทุ่งสง
ถนนชัยชุมพล นศ ๘๐๑๑๐

๒๐ พฤษภาคม ๒๕๖๕

เรื่อง การจัดกิจกรรมจิตอาสาทำความสะอาดโรงพยาบาลสนามคืนพื้นที่ให้วิทยาลัยเทคนิคทุ่งสง

เรียน หัวหน้าส่วนราชการประจำอำเภอ ,ผู้กำกับสถานีตำรวจภูธรทุ่งสง ,ผู้บัญชาการกองพลทหารราบที่ ๕ ผู้กำกับการ ๘ กองบังคับการฝึกพิเศษ ,ผู้กำกับการตำรวจตระเวนชายแดนที่ ๔๒ นายกองค์การบริหารส่วนตำบลหนองหงส์ ,กำนัน ,ผู้ใหญ่บ้านตำบลหนองหงส์

ด้วยศูนย์อำนวยการจิตอาสาพระราชทานอำเภอทุ่งสง ได้ร่วมกับองค์การบริหารส่วนตำบลหนองหงส์, กำนันและผู้ใหญ่บ้านตำบลหนองหงส์ กำหนดจัดกิจกรรมจิตอาสาทำความสะอาดโรงพยาบาลสนามคืนพื้นที่ให้วิทยาลัยเทคนิคทุ่งสง โดยมีเป้าหมายเพื่อน้อมนำพระราชปณิธาน “สืบสาน รักษา ต่อยอด” การดำเนินการของจิตอาสาตามโครงการจิตอาสาพระราชทานให้เป็นแบบอย่างในการบำเพ็ญสาธารณประโยชน์ และภารกิจในการธำรงรักษาไว้ซึ่งสถาบันหลักของชาติอีกทั้งเพื่อแสดงถึงความสามัคคี ความร่วมมือ ร่วมใจของประชาชน กลุ่มชมรม จิตอาสา ภาครัฐและภาคเอกชน **อำเภอทุ่งสงจึงได้กำหนดจัดกิจกรรมในวันพุธ ที่ ๒๕ พฤษภาคม ๒๕๖๕ เวลา ๑๓.๓๐ น. ณ อาคารอเนกประสงค์ วิทยาเทคนิคทุ่งสง หมู่ที่ ๗ ตำบลหนองหงส์ จังหวัดนครศรีธรรมราช**

เพื่อให้การจัดกิจกรรมจิตอาสาพัฒนาดังกล่าว เป็นไปด้วยความเรียบร้อย อำเภอทุ่งสงจึงขอเชิญท่านและจิตอาสาในสังกัดหน่วยงาน และประชาชนจิตอาสาในพื้นที่เข้าร่วมกิจกรรมดังกล่าว ทั้งนี้ ขอให้เตรียมอุปกรณ์ในการทำกิจกรรมจิตอาสา อาทิ เช่น ถุงดำ ถุงมือ ฯลฯ การแต่งกาย ชุดจิตอาสา (เสื้อโทนสีเหลือง สวมหมวก และผ้าพันคอพระราชทาน) สำหรับประชาชนทั่วไปให้สวมเสื้อโทนสีเหลือง

จึงเรียนมาเพื่อทราบและดำเนินการ

ขอแสดงความนับถือ

(นายถิรนาท เอสะนาชาติ)
นายอำเภอทุ่งสง

ที่ทำการปกครองอำเภอทุ่งสง
ศูนย์อำนวยการจิตอาสาพระราชทานอำเภอทุ่งสง
โทร ๐-๗๕๔๑-๑๒๑๒

องค์การบริหารส่วนตำบลหนองหงส์
เลขที่รับ 1960
วันที่ 23 พ.ค. 65
เวลา 16.00 น.

ที่ นศ ๐๖๑๘/ว๑๔๒

ที่ว่าการอำเภอทุ่งสง
ถนนชัยชุมพล นศ ๘๐๑๑๐

๒๓ พฤษภาคม ๒๕๖๕

เรื่อง ขอความอนุเคราะห์รถบรรทุกน้ำ

เรียน นายกเทศมนตรีตำบลชะมาย/นายกองค์การบริหารส่วนตำบลหนองหงส์

ด้วยศูนย์จิตอาสาพระราชทานอำเภอทุ่งสง ได้จัดกิจกรรมจิตอาสาทำความสะอาดโรงพยาบาลสนามคืนพื้นที่ให้วิทยาลัยเทคนิคทุ่งสง **ในวันที่ ๒๕ พฤษภาคม ๒๕๖๕ เวลา ๑๓.๓๐ น. ณ อาคารอเนกประสงค์วิทยาลัยเทคนิคทุ่งสง**

ในการนี้ เพื่อให้การดำเนินกิจกรรมดังกล่าวเป็นไปด้วยความเรียบร้อยและบรรลุวัตถุประสงค์ ศูนย์จิตอาสาพระราชทานอำเภอทุ่งสง จึงขอความอนุเคราะห์รถบรรทุกน้ำเพื่อใช้ในกิจกรรมดังกล่าวต่อไป

จึงเรียนมาเพื่อพิจารณาอนุเคราะห์

ขอแสดงความนับถือ

(นายนิคม หอยแก้ว)
ปลัดอำเภอ(จพง.ปค.ชำนาญการพิเศษ) รักษาราชการแทน
นายอำเภอทุ่งสง

ที่ทำการปกครองอำเภอ
กลุ่มงานบริหารงานปกครอง (สำนักงานอำเภอ)
โทรศัพท์ ๐๗๕-๔๑๑๒๑๒

กิจกรรมจิตอาสาทำความสะอาดโรงพยาบาลสนามวิทยาลัยเทคนิคทุ่งสง

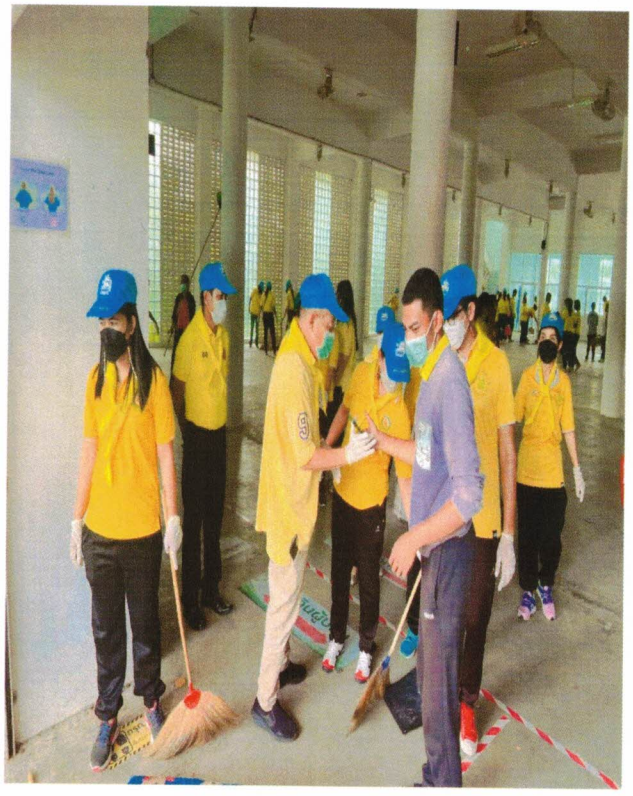

บันทึกข้อความ

ส่วนราชการ สำนักปลัด องค์การบริหารส่วนตำบลหนองหงส์

ที่ นศ ๘๒๐๐๑ /๑๐๒๖ วันที่ ๑๑ สิงหาคม ๒๕๖๕

เรื่อง รายงานผลการจัดกิจกรรมทำความสะอาด (Big cleaning day) เพื่อเฉลิมพระเกียรติเนื่องในวันเฉลิมพระชนมพรรษา ๙๐ พรรษา สมเด็จพระนางเจ้าสิริกิติ์ พระบรมราชินีนาถ พระบรมราชชนนีพันปีหลวง

เรียน นายกองค์การบริหารส่วนตำบลหนองหงส์

เรื่องเดิม

ตามที่ หนังสือจังหวัดนครศรีธรรมราช นศ ๐๐๒๓.๓/ว๔๑๘๖ ลงวันที่ ๕ สิงหาคม ๒๕๖๕ เรื่อง การจัดกิจกรรมจิตทำความสะอาด (Big cleaning day) เพื่อเฉลิมพระเกียรติเนื่องในวันเฉลิมพระชนมพรรษา 90 พรรษา สมเด็จพระนางเจ้าสิริกิติ์ พระบรมราชินีนาถ พระบรมราชชนนีพันปีหลวง ได้กำหนดจัดกิจกรรมในวันพุธ ที่ ๑๐ สิงหาคม ๒๕๖๕ เวลา ๑๐.๐๐ น. ณ วัดคงคาเจริญ หมู่ที่ ๒ ตำบลหนองหงส์ อำเภอทุ่งสง จังหวัดนครศรีธรรมราช เพื่อน้อมถวายเป็นพระราชกุศลแด่สมเด็จพระนางเจ้าสิริกิติ์ พระบรมราชินีนาถ พระบรมราชชนนีพันปีหลวง นั้น

ข้อเท็จจริง

เพื่อให้การดำเนินการเป็นไปไปด้วยเรียบร้อย องค์การบริหารส่วนตำบลหนองหงส์ ได้เข้าร่วมกิจกรรมดังกล่าว เรียบร้อยแล้ว ดังรายละเอียดที่แนบมาพร้อมนี้

ข้อพิจารณา

เพื่อให้การดำเนินการเป็นไปด้วยความเรียบร้อย ขอรายงานผลการจัดกิจกรรมดังกล่าว

ข้อเสนอ

จึงเรียนมาเพื่อโปรดทราบ

(นางสาวพรทิพย์ ทรงทอง)
นักจัดการงานทั่วไปชำนาญการ

ความเห็นหัวหน้าสำนักปลัดองค์การบริหารส่วนตำบลหนองหงส์.....
.....

(นายสุทธิ สุทธิพูน)
หัวหน้าสำนักปลัด

ความเห็นปลัดองค์การบริหารส่วนตำบลหนองหงส์.....
.....

(นายเชี่ยว คำแหง)
ปลัดองค์การบริหารส่วนตำบลหนองหงส์

ความเห็นนายกองค์การบริหารส่วนตำบลหนองหงส์.....
.....

(นายปรีชา ทรงทอง)
นายกองค์การบริหารส่วนตำบลหนองหงส์

รูปกิจกรรมทำความสะอาด (Big Cleaning Day)

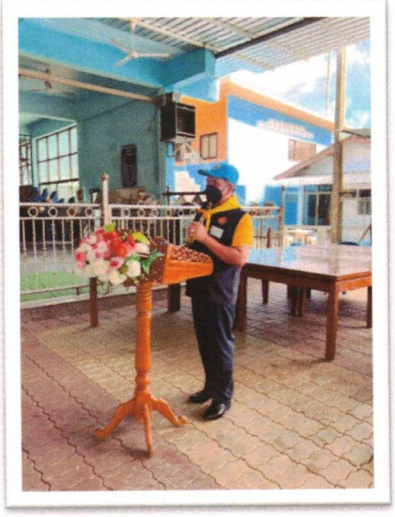

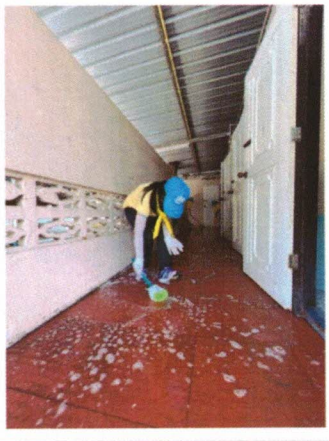

กิจกรรมทำความสะอาด (Big cleanning day)

เพื่อเฉลิมพระเกียรติฯ เนื่องในวันเฉลิมพระชนมพรรษา 90 พรรษา สมเด็จพระนางเจ้าสิริกิติ์
พระบรมราชินีนาถ พระบรมราชชนนีพันปีหลวง
วันที่ 10 สิงหาคม พ.ศ.2565
ณ วัดคงคาเจริญ ตำบลหนองหงส์ อำเภอทุ่งสง จังหวัดนครศรีธรรมราช

ที่	ชื่อ-สกุล	ตำแหน่ง	หมายเหตุ
1	นาง เพ็ญศรี สังกล้าย	อาสาสมัครสาธารณสุขชุมชน	
2	นาง [illegible] [illegible]	ผอ.รพ.สต. [illegible]	
3	สมพร [illegible]	อ.ส.ม.	
4	นาง [illegible] [illegible]	อ.ส.ม.	
5	นาง อัจฉรา เพ็ชรเจริญ	อ.ส.ม.	
6	นาง [illegible] เพียมกุยา	ปลัดเทศบาลตำบลหนองหงส์	
7	นาง [illegible] [illegible]	อสม.	
8	ร.ต.อ. [illegible]	สธต. 427	
9	นาย [illegible]	ส.อบต. ม.7	
10	นาย [illegible]	ส.อบต. ม.6	
11.	น.ส. [illegible]	อสม.	
12.	นาง [illegible]	อสม.	
13	[illegible]	ส.อบต. ม 11	
14	นาย อาทม [illegible]	รองนายก อบต. หนองหงส์	
15	ส.ต.ต. อดิเทพ [illegible]	สธต. 427	ส.ต.ต.
16	นาย สาธิต [illegible]	ส.อ.ง.ต ม.14	
17	ส.ต.ต. [illegible]	สธต. 427	ส.ต.ต.
18	ส.ต.ต. [illegible]	"	ส.ต.ต.
19	[illegible]	พนง. อบต.	
20	สมจิต คงมีออง	อสม. 7	
21	อารีย์ [illegible]	อ.ส.ม. 9	
22	อุทัย เติงมีสง	อ.ส.ม. 9	
23	จิตรินท์ เพชรดี	อ.ส.ม. ม.9	

กิจกรรมทำความสะอาด (Big cleanning day)

เพื่อเฉลิมพระเกียรติฯ เนื่องในวันเฉลิมพระชนมพรรษา 90 พรรษา สมเด็จพระนางเจ้าสิริกิติ์
พระบรมราชินีนาถ พระบรมราชชนนีพันปีหลวง
วันที่ 10 สิงหาคม พ.ศ.2565
ณ วัดคงคาเจริญ ตำบลหนองหงส์ อำเภอทุ่งสง จังหวัดนครศรีธรรมราช

ที่	ชื่อ-สกุล	ตำแหน่ง	หมายเหตุ
1	นางดวงแข โตนพันธ์	ครู	
2	นางวรากรณ์ เดิมชูศิลป์	ครู	
3	นายอำพล แก้วสอาด	ครู	
4	นายบัญชา หอมหวล	ครู	
5	ด.ญ. ทอสิตา แพงโสม	นักเรียน	
6	ด.ญ. เสาวลา จันทร์สุข	นักเรียน	
7	ด.ญ. อาทิตญา คำแหง	นักเรียน	
8	ด.ญ. นันทนัส เพ็ชรสีทอง	นักเรียน	
9	ด.ญ. พรลภัส หนูทแก้ว	นักเรียน	
10	ด.ช.เทพธัชนา แก่นไชย	นักเรียน	
11	ด.ช.ธีรวัฒน์ สมาธิ	นักเรียน	
12	ด.ช.ปุณยวีร์พัฒน์ หนูพริบตา	นักเรียน	
13	ด.ช ชานินทร์ หยู่ตุ้ง	นักเรียน	
14	ด.ช.ศุภวรรณ ศรีอินทร์	นักเรียน	
15	ด.ญ. ธนภรณ์ หนูทแก้ว	นักเรียน	
16	ด.ญ.ญาณิจนรา ณะเอียด	นักเรียน	
17	ด.ญ.สิตาพัน ใจชาติง	นักเรียน	
18	ด.ช. ณรงค์ฤทธิ์ สุดกนอม	นักเรียน	
19	รัตติวรรณ จิตรอำไพ	นักเรียน	
20	ด.ญ. รวินทร์นิภา ชาวี	นักเรียน	
21	ด.ญ ศศิกาญจน์ สุขจิตร	นักเรียน	
22	ด.ญ.พรธิดา ไตรสุวรรณ	นักเรียน	
23	ด.ญ. กัลยกร วิลิตาร์	นักเรียน	
24	ด.ญ ชิดาศรี ชัยบุต	นักเรียน	

กิจกรรมทำความสะอาด (Big cleanning day)

เพื่อเฉลิมพระเกียรติฯ เนื่องในวันเฉลิมพระชนมพรรษา 90 พรรษา สมเด็จพระนางเจ้าสิริกิติ์
พระบรมราชินีนาถ พระบรมราชชนนีพันปีหลวง
วันที่ 10 สิงหาคม พ.ศ.2565
ณ วัดคงคาเจริญ ตำบลหนองหงส์ อำเภอทุ่งสง จังหวัดนครศรีธรรมราช

ที่	ชื่อ-สกุล	ตำแหน่ง	หมายเหตุ
25	ด.ญ. ศิริพร พลายชม	นักเรียน	
24	ด.ญ. สพิชญา สังข์เอียด	นักเรียน	
25	ด.ญ. ~~นพศา~~ พิมมาศ จันทร์เรืองฤทธิ์	นักเรียน	
26	ด.ญ. หงส์ฟ้า แก้วมีบุญ	นักเรียน	
27	ด.ญ. น้ำฝน ห่อหลิ้ม	นักเรียน	
28	ด.ญ. ศิริวรรณ อ้ำลอย	นักเรียน	
29	ด.ช. ปัฐพี จรีตงาม	นักเรียน	
30	ด.ช. ธีนวา ศรีอุดม	นักเรียน	
31	ด.ช. จิรพัฒน์ ปลอดวงศ์	นักเรียน	
32	ด.ช. ภูเบศ ณะเอียด	นักเรียน	
33	ด.ช. ณวพล แพงโสม	นักเรียน	
34	ด.ช. วณิพงศ์ จันทร์นิ่ม อนันต์	นักเรียน	
35	ด.ช. นัฐเบศ ทองอ่อน	นักเรียน	
36	ด.ช. ดนุพร พรหมศร	นักเรียน	
37	ด.ช. กฤตพล พชนะผอม	นักเรียน	
38	ด.ช. อติศักดิ์ อิวนยโธ สรัสดิ์	นักเรียน	
39	ด.ช. ภูธเนศ พลพฤษ์	นักเรียน	
40	นางสาวปิยาภัค มณฑป	ผอ. รร. วัดคงคาเจริญ	
41	นางสุจิตรา คชชูเกื้อ	ค.อบต. ม.9	
42	นางจิตต์ สมส	ค.อบต ม 12	
43	มนูศิ ธีรา	อ.ส.ม ม.9	
44	ศุภวรรณ ไทยสนม	อส.ม ม.2	
45	นิธิกา ทองอ่อน	ทต. อบต. หนองหงส์	
46	สมศรี ทองสีทอง	ค.อบต ม 5 ทต.หนองหงส์	

กิจกรรมทำความสะอาด (Big cleanning day)

เพื่อเฉลิมพระเกียรติฯ เนื่องในวันเฉลิมพระชนมพรรษา 90 พรรษา สมเด็จพระนางเจ้าสิริกิติ์
พระบรมราชินีนาถ พระบรมราชชนนีพันปีหลวง
วันที่ 10 สิงหาคม พ.ศ.2565
ณ วัดคงคาเจริญ ตำบลหนองหงส์ อำเภอทุ่งสง จังหวัดนครศรีธรรมราช

ที่	ชื่อ-สกุล	ตำแหน่ง	หมายเหตุ
1	เกสิมพล อาชีกุล	นร.	
2	ธนวัตน์ พังแพ่	นร.	
3.	นางสาวฤทัยสิตา แก่นทอง	นร.	
4.	นางสาวชิตา บุญมาเกิด	นร.	
5.	นางสาวเกวลิน ศรีหอม	นร.	
6.	~~นาย~~ นายวัชรากร รัตนกูรา	นร.	
7.	นาย กรวิชญ์ ผลปันนะ	นร.	
8	นาย วรากร แต้วกาญจน์	นร.	
9	นาย เมธาสิทธิ์ เกพาเส่นา	นร.	
10	นาย ปรัชญเนิร พุ่มศรีชาย	นร	
11	นาย ภาณุวัฒ ชนิ้มชูช่อ	นร.	
12	นางสาวอติชา ศิริพงษ์ชัย	นร.	
13	นาย ธนกร ดำเกลี้ยง	นร.	
14	นาย เมธิชัย มีสาน	นร.	
15	นาย อภิวัฒน์ ขาญวย	นร.	
16	นาย ปฐพี หนูประสิทธิ์	นร.	
17	นาย ยศวร ศิริพูลโภ เวอย	นร.	
18	นาย อภิรัตน์ จินทร์เรืองกุศล	นร.	
19	นางสาว ชญานิศ ทองรูปหลือ	นร	
20	นางสาวอภิกานต์ คำแหง	นร.	
21	นางสาว พิมพ์ชยดา แพชรทอง	นร.	
22	นายสิทธิ์พล จีรังสุข	นร.	
23	นายวันชัยการ ศิริวัฒ	นร.	
24	นาย ภาณุพันธ์ แสงธูปา	นร	

กิจกรรมทำความสะอาด (Big cleanning day)

เพื่อเฉลิมพระเกียรติฯ เนื่องในวันเฉลิมพระชนมพรรษา 90 พรรษา สมเด็จพระนางเจ้าสิริกิติ์
พระบรมราชินีนาถ พระบรมราชชนนีพันปีหลวง
วันที่ 10 สิงหาคม พ.ศ.2565
ณ วัดคงคาเจริญ ตำบลหนองหงส์ อำเภอทุ่งสง จังหวัดนครศรีธรรมราช

ที่	ชื่อ-สกุล	ตำแหน่ง	หมายเหตุ
20	นายอธิคมล มุญเถื่อ	นร.	
21	นางสาว ลลิตพรรณ เพิ่มพูน	นร.	
22	นางสาว วิชุฎา ขาสิน	นร.	
23	นางสาว ศุภิณทา พุกเจริญยก	นร.	
29	นาย ณัฐวงศ์ นอ่มกลิ่น	นร.	
30	นายเกียรติศักดิ์ ปรีดาสิทธิ์	นร.	
31	นายยุทธชัย ทองแท่น	นร.	
32	นายพงศธร ดมาดคง	~~อบต.~~ นร.	
33	นายชรวิชญ์ ธเนศวรอม	นร	
34	นายณัฐปคลิภัส แก้วศรีนวล	นร.	
35	นายปิยะพงศ์ พรหมขันธ์	นร.	
36	นายกัรติ สิทธิรักษ์	นร.	
37	ธมลวรลอน ศรวเจิน	นร.	
38	นางสาวนิศาชล ถิ่มมล	น.ร	
39	นางสาว อภิษฎา ร่มเย็น	น.ร.	
40	เกียรติพล [illegible]	น.ร.	
41	ภูดิศ พาระต่	น.ร.	
42	[illegible] กะมุท	น.ร	
43	[illegible] อำมรู	น.ร	
44	ยอดเดือนเพ็ญ ศรีสุขใส	น.ร.	
45	ณัฐพล ชูมีชัยโย	น.ร	
46	รัฐฤดี รุ่มเย็น	น.ร	
47	โรจณา ศิลปิตพทะระ	น.ร	
48	ญาดา กล่อมทอง	น.ร.	
49	ปิยพล วรวงษ์	น.ร.	
50	อัครภัทร์ ทองปลิน	นร.	
51	พิมพ์มาดา สุขาพ	นร.	
52.	นาธินาถ ลิ้มคุ้ม	นร.	
53	ไพฑูรย์ สุภาสิทธิ์		

บันทึกข้อความ

ส่วนราชการ สำนักปลัด องค์การบริหารส่วนตำบลหนองหงส์

ที่ นศ ๘๒๐๐๑ /ส๓๖๑ วันที่ ๒ สิงหาคม ๒๕๖๕

เรื่อง รายงานผลการจัดกิจกรรมจิตอาสาพัฒนาบำเพ็ญสาธารณประโยชน์และบำเพ็ญสาธารณกุศลเฉลิมพระเกียรติพระบาทสมเด็จพระเจ้าอยู่หัว เนื่องในโอกาสวันเฉลิมพระชนมพรรษา 28 กรกฎาคม 2565

เรียน นายกองค์การบริหารส่วนตำบลหนองหงส์

เรื่องเดิม

ตามที่ หนังสือจังหวัดนครศรีธรรมราช นศ ๐๖๑๘/ว๒๘๓ ลงวันที่ ๒๕ กรกฎาคม ๒๕๖๕ เรื่อง การจัดกิจกรรมเฉลิมพระเกียรติพระบาทสมเด็จพระเจ้าอยู่หัว เนื่องในโอกาสวันเฉลิมพระชนมพรรษา ๒๘ กรกฎาคม ๒๕๖๕ ได้กำหนดจัดกิจกรรมในวันพุธ ที่ ๒๗ กรกฎาคม ๒๕๖๕ เวลา ๑๓.๓๐ น. ณ สำนักงานองค์การบริหารส่วนตำบลหนองหงส์ หมู่ที่ ๒ ตำบลหนองหงส์ อำเภอทุ่งสง จังหวัดนครศรีธรรมราช นั้น

ข้อเท็จจริง

เพื่อให้การดำเนินการเป็นไปไปด้วยเรียบร้อย องค์การบริหารส่วนตำบลหนองหงส์ ได้เข้าร่วมกิจกรรมดังกล่าว เรียบร้อยแล้ว ดังรายละเอียดที่แนบมาพร้อมนี้

ข้อพิจารณา

เพื่อให้การดำเนินการเป็นไปด้วยความเรียบร้อย ขอรายงานผลการจัดกิจกรรมดังกล่าว

ข้อเสนอ

จึงเรียนมาเพื่อโปรดทราบ

(นางสาวพรทิพย์ ทรงทอง)
นักจัดการงานทั่วไปชำนาญการ

ความเห็นหัวหน้าสำนักปลัดองค์การบริหารส่วนตำบลหนองหงส์.....
.....

(นายสุทธิ สุทธิพูน)
หัวหน้าสำนักปลัด

ความเห็นปลัดองค์การบริหารส่วนตำบลหนองหงส์.....
.....

(นายเชี่ยว คำแหง)
ปลัดองค์การบริหารส่วนตำบลหนองหงส์

ความเห็นนายกองค์การบริหารส่วนตำบลหนองหงส์.....
.....

(นายปรีชา ทรงทอง)
นายกองค์การบริหารส่วนตำบลหนองหงส์

องค์การบริหารส่วนตำบลหนองหงส์
อำเภอทุ่งสง จังหวัดนครศรีธรรมราช
ขอรายงานผลการปฏิบัติงานจิตอาสาพัฒนา
ประจำวันที่ ๒๘ เดือนกรกฎาคม พ.ศ.๒๕๖๕

.....

๑. ห้วงเวลา : วันพฤหัสบดี ที่ ๒๘ กรกฎาคม ๒๕๖๔ ระหว่างเวลา ๑๓.๓๐ – ๑๕.๐๐ น.
๒. สถานที่ : องค์การบริหารส่วนตำบลหนองหงส์ ตำบลหนองหงส์ อำเภอทุ่งสง จังหวัดนครศรีธรรมราช
๓. ผู้ปฏิบัติ : ผู้บริหารและพนักงานองค์การบริหารส่วนตำบลหนองหงส์
๔. การปฏิบัติ : กิจกรรม Big cleaning day สำนักงานองค์การบริหารส่วนตำบลหนองหงส์
๕. ผลการปฏิบัติ : ผู้เข้าร่วมกิจกรรม ร่วมแรง ร่วมใจ ทำให้กิจกรรมดำเนินการเสร็จเรียบร้อย
๖. ปัญหา/ข้อขัดข้อง : ไม่มี
๗. ภาพกิจกรรม

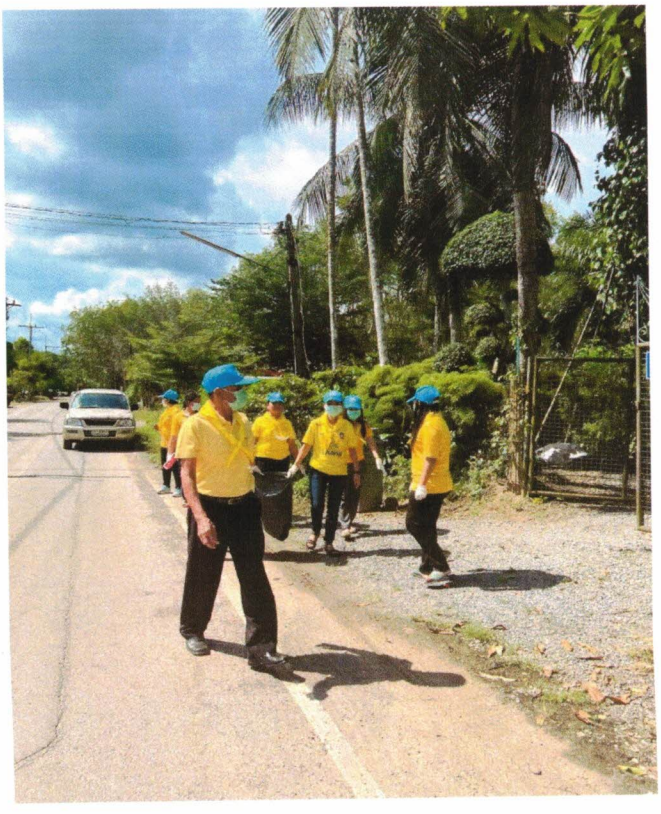
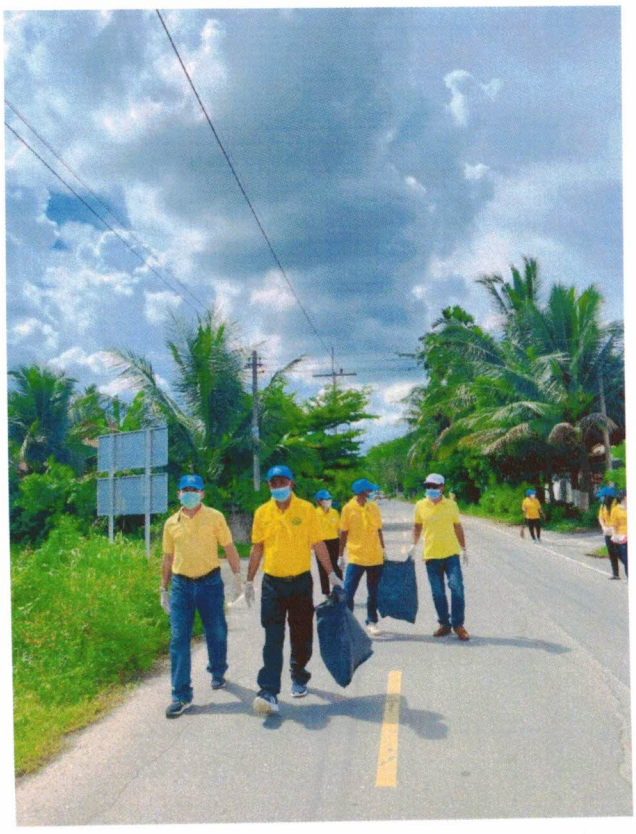
ภาพกิจกรรม(ต่อ)